



# 113-2學期 期初學務處導師匯報

許宏斌 組長

諮商職涯組

學安生輔  
中心

課外活動組

衛保組

住服組

原資中心

01

# 諮商職涯組

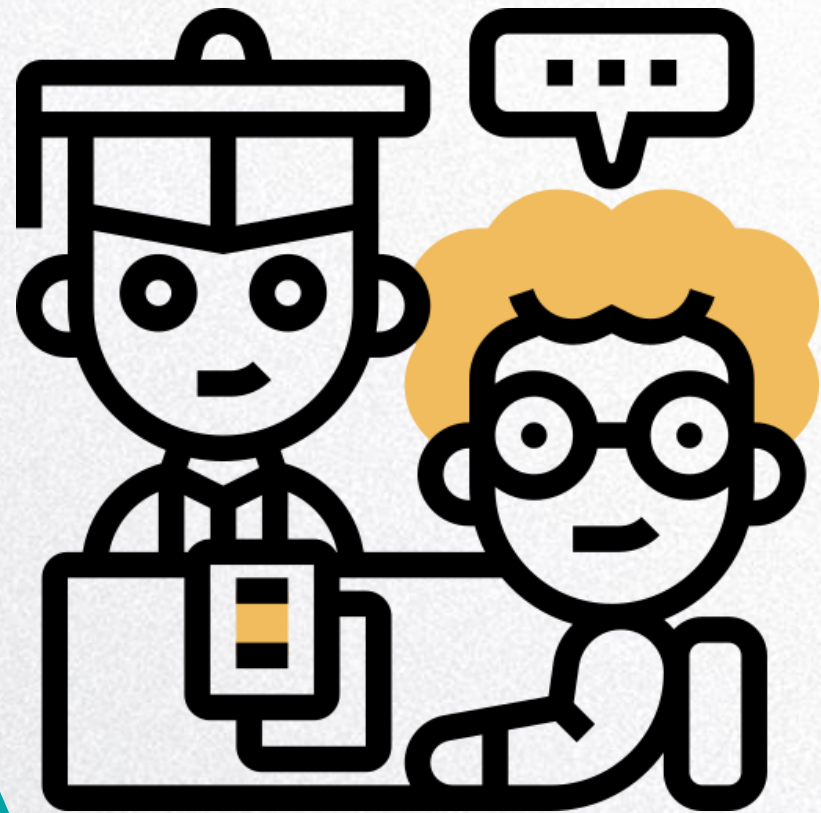

# 諮商輔導

為增進同學們對身心健康知識的了解與實踐，諮商職涯組策劃了各種與身心健康相關主題的【**班級講座**】，針對**人際關係、親密關係、時間管理、性別平權、自殺防治**等主題，歡迎導師申請。

- **申請方式**：請學生推派代表or授課老師or系所助教，調查班級同學之需求，安排1小時~2小時的時間，填寫申請表，並寄至 [psyguide@ncnu.edu.tw](mailto:psyguide@ncnu.edu.tw)。
- **申請時間**：即日起至 114 年 5 月 9 日 ( 禮拜四 ) 中午12:00止。

申請表連結→



**11302學期**  
學務處諮商職涯組

# 班級講座

聯絡人：王建智實習心理師  
校內分機：2330  
申請時間：即日起至5/9止  
請掃QR code下載申請表  
並寄至psyguide@ncnu.edu.tw

**主題一：人際關係**  
界線不是距離，而是為了讓我們更靠近

**主題二：親密關係**  
不再暈船，愛情航道由我掌舵

**主題三：時間管理**  
與拖延說再見，讓時間不再是時艱

**主題四：性別平權**  
聽見52赫茲的聲音：每個人都是獨特的存在



# 職涯規劃

1. UCAN入班施測，並結合勞動部勞動力中彰投分署「Youth Salon」，包含履歷健診，職涯諮詢(線上、實體)、職涯講座。
2. **114年4月30日校園徵才博覽會**，廠商徵才、履歷健診、牌卡解析、彩妝教學等
3. 相關訊息請聯繫諮商職涯組方小姐、陳小姐，分機2333、2334。

## 113學年度第二學期 學務處諮商職涯組

### 活動資訊

#### 職涯導師講座

1. 活動名稱:淺談學生職涯輔導取捨與界限  
活動時間:114年2月26日下午13:30~16:00

#### 一對一職涯諮詢

2. 活動名稱:履歷健診、職涯探索(線上)  
活動時間:每周(一)(四)下午13:00~16:00

#### UCAN種子學員培訓

3. 活動名稱:UCAN解析與應用、簡報技巧、溝通表達  
活動時間:3/05、3/12、3/19下午15:10~18:00

#### 校園徵才博覽會

4. 活動內容:廠商徵才、履歷健診、牌卡解析、彩妝教學等  
活動時間:4月30日上午11:30~15:30



# 資源教室：支持校內具特殊教育需求學生

## 學習支持

提供考試調整與課業協助。研擬學習策略，協助學生有效學習。

## 心理與生涯輔導

提供個別諮詢與輔導。協助職涯規劃，引導學生發展。

## 生活適應

協助無障礙空間與住宿安排。協調相關事宜，促進生活便利。

## 輔具資源

提供輔具借用，例如螢幕報讀軟體、電子筆記、語音輸入工具等。

誠摯邀請導師們共同支持！您的理解與協助，能幫助學生發揮潛能，創造友善校園。

資源教室位置：學生活動中心4、5樓電梯旁。聯絡方式：2380~2383。

02

# 學安生輔中心



## 此為生輔組業務系統查詢說明案例

### 家長及導師 聯絡電話未填

- 家長聯絡電話同學填報號碼為自己手機，當肇生重大校安事件時，無法聯繫家長。
- 導師未留相關通聯方式，當肇生重大校安事件時，無法立即聯繫導師協處關心。

### 外籍生未填 台灣電話

- 外籍生電話未修改為台灣電話
- 如有在台親友也可請學生新增聯絡方式

### 校外賃居處 未填

- 請導師留意校外賃居生是否填報居住地址和房東聯繫方式，學生發生校安事件(自殺自傷、失蹤)可盡速掌握學生狀況。

基本資料 連絡資料

E-Mail s1 [redacted]@ncnu.edu.tw

戶籍電話 0962 [redacted] 42

連絡電話 0962 [redacted] 42

行動電話 0962 [redacted] 42

戶籍地址 [redacted]

連絡地址 [redacted]

監護人 [redacted]

導師 [redacted]

導師行動電話 [redacted]

導師連絡電話 [redacted]

學宿房號租屋地址 [redacted]

房東姓名 [redacted]

房東姓名 [redacted]

基本資料 連絡資料

E-Mail s1 [redacted]@ncnu.edu.tw

戶籍電話 626555048

連絡電話 N/A

行動電話 N/A

戶籍地址 JL. JA SUPRAPTO III/9 MALAI

連絡地址 JL. JA SUPRAPTO III/9 MALAI

監護人 [redacted]

導師 [redacted]

導師行動電話 [redacted]

導師連絡電話 [redacted]

學宿房號租屋地址 [redacted]

房東姓名 [redacted]

房東姓名 [redacted]

# 各類獎助學金

## 一、申請項目及資格

### 1.復原力獎助學金

具學雜費減免資格者、具大專校院弱勢學生助學計畫助學金補助資格者、原住民學生、家庭突遭變故經學校審核通過者、懷孕學生、扶養未滿3歲子女之學生等。

### 2.學士班清寒助學金

低收入戶學生、中低收入戶學生、特殊境遇家庭子女或孫子女、原住民學生、新移民及其子女等。

### 3.生活助學金

家庭年所得收入新台幣90萬元以下，前一學期學業成績平均60分以上，且具有本校學籍者

### 4.願景行政服務助學金

願景管道入學學生

## 二、申請日期

2月13日至4月30日止(復原力獎助學金至5月9日止)



# 導師如何協助學生遠離毒品傷害？

如有以下各項情形，請於開學前二周內提報特定人員名單

- 曾有違反毒危條例行為之各級學校學生（含自動請求治療者）。
- 各級學校休學、中輟或中途離校後申請復學之學生，有事實足認有施用毒品嫌疑者。
- 有事實足認為有施用毒品嫌疑之各級學校學生。（從行為樣態、家庭狀況）

### 如何協助親友拒毒

發現親友碰毒，我們可以……

**了解毒品的危害**  
了解毒品的種類、危害和戒斷的步驟與重要性  
了解毒品對身體、心理、社會和家庭的危害  
了解毒品對健康的長期影響

**保持冷靜與關愛**  
冷靜面對  
保持冷靜，避免與對方發生爭執，否則容易引發暴力衝突  
傾聽與理解  
傾聽對方的想法和感受，理解他們的處境和困難  
尋求專業協助  
尋求專業協助，了解如何與親友溝通，尋求專業協助，尋求專業協助

**建立信任與溝通**  
傾聽與理解  
傾聽對方的想法和感受，理解他們的處境和困難  
尋求專業協助  
尋求專業協助，了解如何與親友溝通，尋求專業協助，尋求專業協助

**提供實際支持**  
提供實際支持  
提供實際支持，了解如何與親友溝通，尋求專業協助，尋求專業協助

**保持法律意識**  
了解法律責任  
了解法律責任，了解如何與親友溝通，尋求專業協助，尋求專業協助

**關愛與支持，幫助親友重獲新生！**

相關資源可造各縣市毒品危害防制中心：諮詢專線 0800-770-885 (請請你幫我)

### 別給自己找麻煩！

## 大麻中樞神經迷幻劑

1. 失去方向感 喪失協調能力

2. 動機缺乏症候群

3. 藥物成癮

4. 認知與記憶缺損

5. 產生幻覺或知覺受損

當心！含有大麻成分的電子捲煙，常混有第三級毒品依托咪酯或其他有毒物質！別輕易嘗試，以免造成不可逆的身體傷害！

相關資源可造各縣市毒品危害防制中心：諮詢專線 0800-770-885 (請請你幫我)

### 打工小心毒品危機，守護青春不迷失！

## 預防 打工涉毒

提高警惕，避免違毒不自知！  
凡出現出團帶貨或應酬外送員等職務要小！  
避免成為販毒或運毒的工具而不自知

結伴打工，相互關照  
與可信賴的朋友或家人一起打工，相互照應

遇疑找求助  
遇到可疑情況，立即向父母、老師或警察求助

家長的陪伴與支持  
家長經常與孩子溝通，了解他們的打工情況和交友圈子

安全場所，合理薪資  
選擇合法、有登記、環境明亮不隱蔽的工作場所，不碰高誘惑或高小靈練運毒而犯法！

網路和毒品陷阱簡介  
兼顧出沒！請小心！  
1. 社群平台/  
通訊聊天APP  
2. 購物網站  
3. 代價額外不明物品  
4. 網路遊戲  
5. 交友軟體  
6. 直播平台/  
短影音平台APP

網路和毒品陷阱簡介  
兼顧不明暗語和代號 要小心！  
誠信司機、超高薪水、管理顧問 → 販毒型手  
茶館、燒肉店 → 販毒  
香煙廠毒白煙膏、毒廠製餅 → 毒咖啡包  
蜜酒、解力士、金元酒、愛馬仕 → 影射菸  
依蘭 → K他命  
香丸湯 → 搖頭丸  
藍豆湯 → 一粒眠

網路和毒品如何避免  
要怎麼樣躲過兼顧的陷阱？  
新號請先暫停！  
想一想（來源不明的）、找錢強、靠說不！

不明暗語 不好惹 不明暗語 不動動 不明暗語 不查人

相關資源可造各縣市毒品危害防制中心：諮詢專線 0800-770-885 (請請你幫我)

### 網路陷阱，涉毒危機的溫床

網路安全意識強，毒品陷阱避不慌！

兼顧出沒！請小心！

兼顧不明暗語和代號 要小心！

網路和毒品如何避免  
要怎麼樣躲過兼顧的陷阱？  
新號請先暫停！  
想一想（來源不明的）、找錢強、靠說不！

不明暗語 不好惹 不明暗語 不動動 不明暗語 不查人

相關資源可造各縣市毒品危害防制中心：諮詢專線 0800-770-885 (請請你幫我)

### 喪屍煙油 遠離身 健康生活才是真

悄悄滲入年輕人喜愛的電子煙，流入夜店沉淪迅速！

喪屍煙油 aka 彈屍煙油 上頭煙油 最新型電子煙彈毒品

起效迅速 服用後約有 15-20 分鐘 藥效發作期

無法思考、無法控制身體，造成不自主的抽動扭動、異常顫抖等行為

藥效嚴重發作時，身體會從腰部對折打滾，宛如殭屍

主要成分 依托咪酯 Etomidate  
一種含「殭屍毒品」之稱 醫療上使用的鎮靜藥品 已於13年8月5日列為第三級毒品

長期服用會造成腎上腺功能不全  
過量使用更會有死亡的風險

相關資源可造各縣市毒品危害防制中心：諮詢專線 0800-770-885 (請請你幫我)

# 多元文化假

國立暨南國際大學學生請假規則**新增**第四條第九點

多元文化假：因自身族群、傳統文化、地方或宗教習俗、祭儀等多元文化範疇之請假，須檢附相關證明文件，每學年以二日為限。



# 導生管理 (教師端)

導師管理系統即將上線，將於近期製作操作手冊供導師參考，晤談紀錄為參與導師獎甄選要件之一，請導師務必協助填寫。

The screenshot displays the '導師輔導作業' (Mentor Supervision Work) page in the iNCNU system. The page features a search bar at the top left, a navigation menu on the left side, and a main content area with a form for entering student information. The form includes fields for '系所' (Department), '班級' (Class), '學號' (Student ID), and '姓名' (Name). Below these are fields for '學生身分' (Student Status), '在學期間是否有1/2不及格' (Whether failed 1/2 in the current semester), '前學期是否有1/2不及格' (Whether failed 1/2 in the previous semester), and '前學期是否有2/3不及格' (Whether failed 2/3 in the previous semester). The page also includes a '顯示' (Display) dropdown set to '10 筆' (10 items) and a '關鍵字搜尋' (Keyword Search) input field. A red arrow points to the '+ 新增' (Add) button. The page footer shows '第一頁' (Page 1), '上一頁' (Previous Page), '下一頁' (Next Page), and '最後一頁' (Last Page).

測試機

這是測試機 這是測試機 這是測試機 這是測試機 這是測試機 這是測試機 這是測試機 這是測試機 這是測試機 這是測試機 這是測試機

Search...

iNCNU

- F01 生活輔導...
- F02 操行管理...
- F03 獎懲管理...
- F05 導師專區...

導師輔導作業

導師輔導資料查詢

導師Email發送

教師專區

- 教學相關
- 學生事務

系統模組

- M06 線上表單...

導生管理

INCNU / 導師專區系統 / 導師輔導作業

離開

系所 班級 學號 姓名

應用材料及光電工程學系 應光系4

學生身分 在學期間是否有1/2不及格 前學期是否有1/2不及格 前學期是否有2/3不及格

一般生 是 是 是

學期預警紀錄 缺曠請假紀錄 導師輔導紀錄 學生獎懲紀錄

學年 學期

113 下學期

查詢 + 新增

顯示 10 筆

關鍵字搜尋:

刪除

功能 部別 學制 系所 班級 學號 姓名 輔導日期 起訖時間 晤談主題 輔導者

無符合條件資料!

第一頁 上一頁 下一頁 最後一頁

03

# 課外活動組

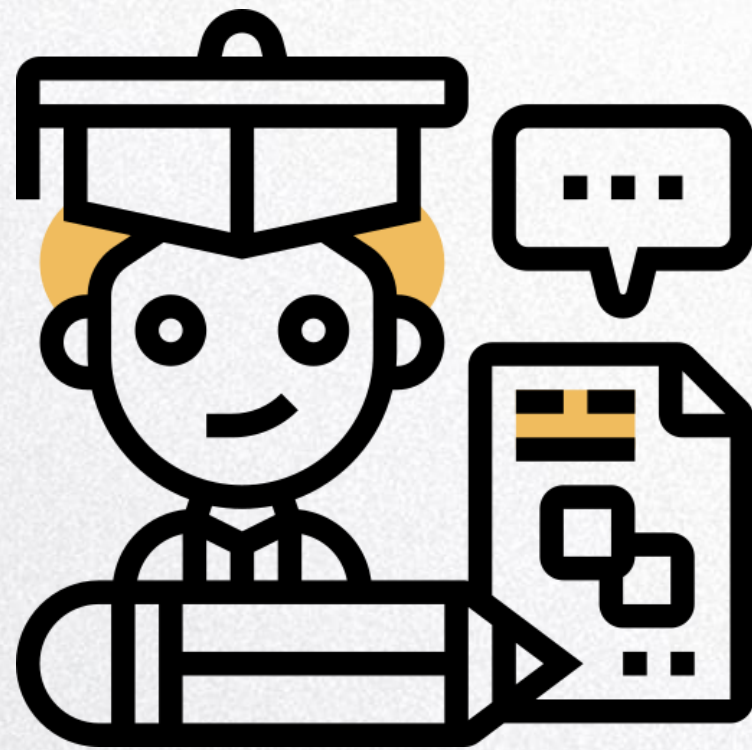

1. 自113學年度第一學期開始，課外活動組移至行政大樓一樓辦公。

2. 113學年度畢業典禮將於5月24日辦理。

04

# 衛保組



# 暨大落實「友善提供多元生理用品計畫」

- 定點取用**：如有生理用品需求的學生，可於系辦公室、衛保組及學生宿舍等地定點取用。
- 個別發放**：學務處將多元生理用品納入生活助學金補助範圍，提供女學生**每月補助200元整**，以減輕學生日常經濟負擔。
- 定點販售**：於2家全家便利商店和1家生活商場(圖文部)均有販售多元生理用品供選擇。

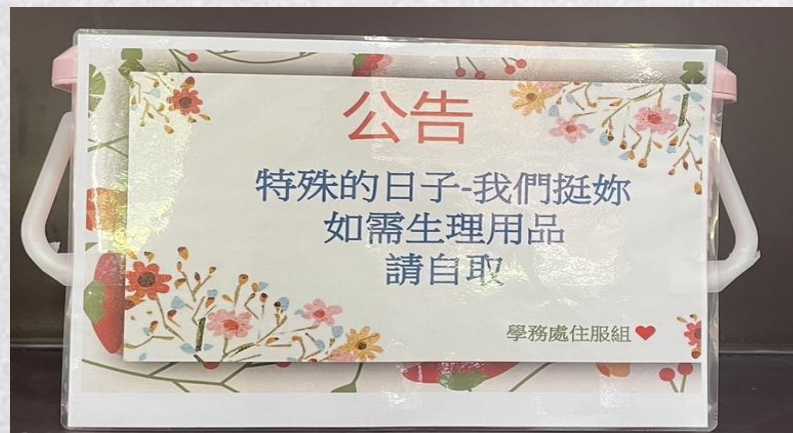
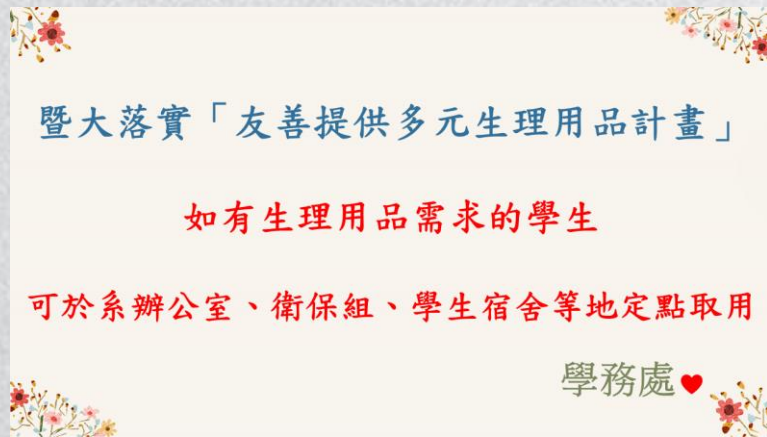

# 衛生保健組的服務

**暨大門診服務時間**: 1. 週一至週五上午診11時30分前/下午診4時30分前掛號。  
2. **免收掛號費** 只需付部分負擔。

**學保理賠給付範圍**: 1. 意外事故急門診、住院可申請理賠。  
2. 「疾病」需住院或手術可申請理賠；**疾病門診不給付**。



疫苗接種



## 學務處衛保組



醫療用品外借



健康促進



外傷處理



醫師診療



急救教育



05

# 住服組



## 113學年度第2學期預定召開公聽會

目前本校上課週數縮短為16週，住宿週數亦縮短為16週，惟最後一週學生忙於期末考，住宿生反映難以在當週清空並搬離宿舍，為解決住宿生反映之問題，住服組預定於114年3月初召開公聽會，了解是否有需要延長住宿日期，緩衝學生搬離宿舍之時間。

# 113學年度第2學期教育部住宿補貼方案

- 補貼原則：  
每名校內住宿學生最高新臺幣(以下同)5,000元/學期(經濟弱勢生每名最高7,000元/學期)；若學校住宿費低於前述原則，則補貼至與其住宿費相同。
- 申請方式：  
學校將於宿舍繳費單上加註「行政院補貼校內住宿費」，依身分別先預扣補貼額度，住宿生只須繳交補貼後的住宿費即可，免另檢具申請文件。

**大專校院學生  
校內住宿補貼計畫**

113年2月起,  
校內住宿同樣有補!

一般身分	5,000元/學期
經濟弱勢	7,000元/學期

同學們加油!  
要勇敢追夢喔!

# 性別友善宿舍規劃及宣導活動

- 住服組官網設置宿舍性別友善專區
- 嵐莊1樓已設置性別友善宿舍
- 女大宿舍1樓已設置性別友善廁所
- 定期舉辦性別平等、性別友善之教育講座，邀請學生幹部、申復評議委員、宿舍管理員、職員共同參與，促進性別友善良好環境與觀念
- 預定於114年2月19日舉辦性平宣導講座

## 宿舍性別友善專區

為打造及維護學生宿舍性別平等的環境，因此建立宿舍性別友善專區，並提供有其特殊性別需求的學生協助處理方式。

- 一.本校宿舍設有友善住宿區
- 二.處理協助跨性別學生申請入住宿舍事宜
- 三.宣導性歧視、性暴力、性騷擾等相關之訊息
- 四.違反性平法之性平事件處置辦法及管道

相關法規請參考：

國立暨南國立大學學生入住宿舍性別友善處理要點

~尊重差異，包容多元~



06

# 原資中心

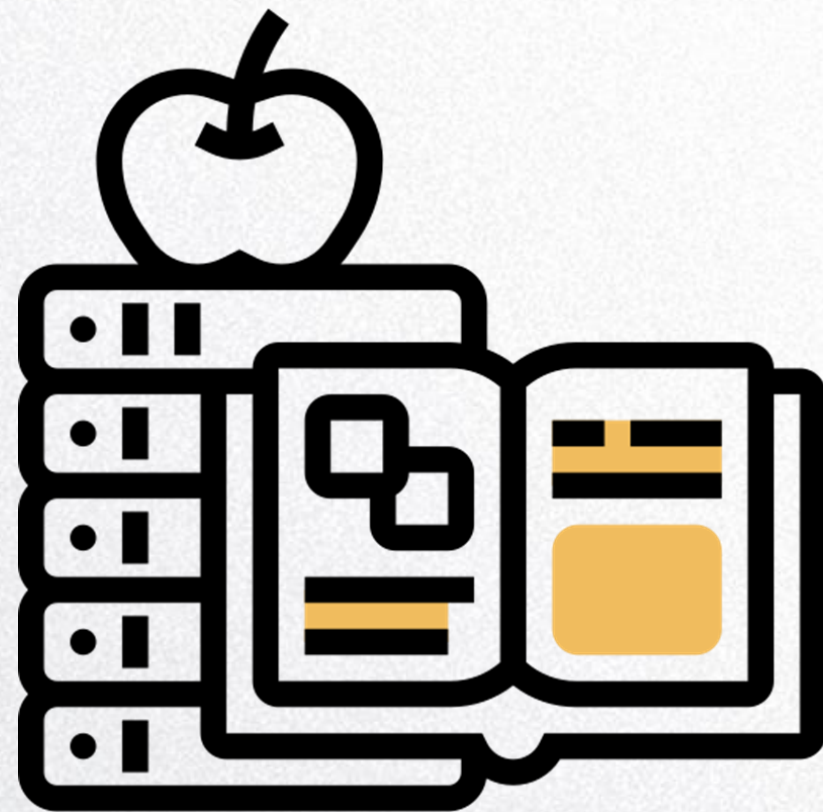
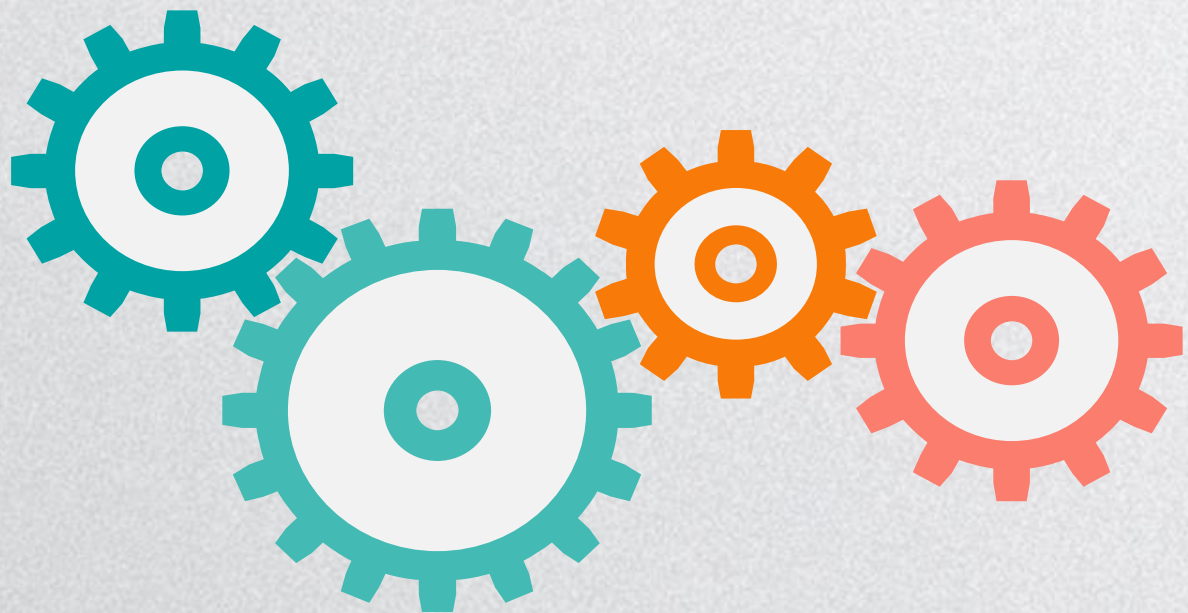

# 關於原資中心

陪伴原住民族學生安心就學、陪伴文化認同



## 學生活動中心四樓

提供舒適的空間  
歡迎大家有事沒事可以來坐坐~



## 行政業務行政業務

原民生獎助學金  
校內外資訊與資源的連結



## 原民生業務

原民生其初期末交流座談  
講座、工作、參訪、工作隊、  
村運、音樂節、原民週

